Royaume du Maroc
Université Mohammed Premier
Faculté de Médecine et de Pharmacie - Oujda

كلية الطب والصيدلة
ⵜⴰⵖⵉⵡⴰⵏⵜ ⵏ ⵜⵓⵏⵉⵎⵉⵜ ⴷ ⵜⵓⵏⵓⵎⴰⵔⵜ
La Faculté de Médecine et de Pharmacie

Unité de Génétique
Genetics Unit
Faculty of Medicine and Pharmacy
University Mohammed Premier
Oujda - Morocco

2ème édition

Diplôme Univeristaire
"Génétique et Biologie Moléculaire"

Responsable du diplôme : Pr Mohammed BELLAOUI

2024 - 2025

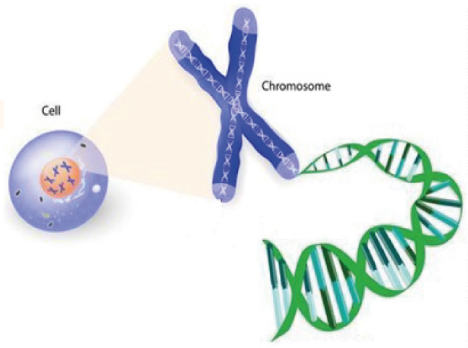

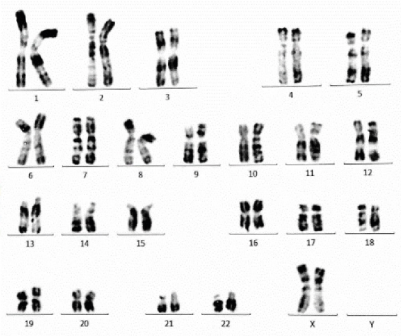

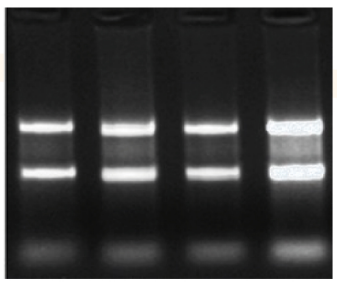

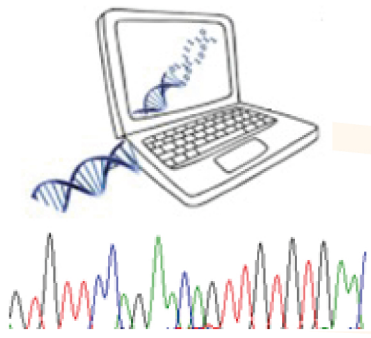

PUBLIC CIBLE

- Enseignants chercheurs des facultés de médecine et de pharmacie
- Médecins / Pharmaciens / Biologistes
- Docteurs / Doctorants en sciences biologiques

Préinscription
du 15 Juillet au 30 Septembre 2024

La liste des candidats retenus
15 Octobre 2024

Nombre de places
20 candidats

Inscription
du 16 au 31 Octobre 2024

Début de la formation
Novembre 2024

PRE-INSCRIPTION

- Demande à Monsieur le Doyen
- Lettre de motivation
- Une copie de CIN
  Autorisation signée par le chef de service : Pour les résidents et internes.
- Copie légalisée du dernier diplôme.
- Justificatif du paiement des frais de formation
- *Les pieces du dossier d'inscription sont à envoyer via le lien suivant ou scanner le QR Code :* **forms.gle/jtoeoUHUBKuHBpWj6**

DÉTAIL SUR LA FORMATION

fmpo.ump.ma > Formation > Formation Continue > Diplome Universitaire > DU Génétique et Biologie Moléculaire

MODALITÉS DE PAIEMENT

Le paiement doit se faire directement par virement au compte de la Faculté de Médecine et de Pharmacie d'Oujda :

Banque : **Trésorerie Préfectorale d'Oujda**

N° compte : **310570101302470196470178**

CONTACTS

Contact Pédagogique :

Professeur Mohammed BELLAOUI
Adresse : Faculté de Médecine et de Pharmacie - B.P 4867 Oujda l'Université, 60049 Oujda –Maroc
E-mail : bmbellaoui@gmail.com

Contact Administratif :

Mme Sara BOUDCHICHE
Adresse : Faculté de Médecine et de Pharmacie - B.P 4867 Oujda l'Université, 60049 Oujda –Maroc
Tél : 0536531414 Fax : 0536531919
E-mail : formation.continue.fmpo@ump.ac.ma